

LOTTA DIRETTA

Utilizza prodotti insetticidi quando non è possibile eliminare o coprire le raccolte d'acqua o in caso di forti infestazioni.

QUALI PRODOTTI UTILIZZARE

Prodotti larvicidi contro le larve che si sviluppano in acqua, rappresentati da:

- **pastiglie** da disciogliere ogni 15 giorni circa;
- **prodotti liquidi**;
- **filo di rame senza guaina**.

Presso le Farmacie sono acquistabili a tariffa agevolata i prodotti larvicidi in pastiglie e liquidi.

Prodotti adulticidi contro gli insetti adulti. Di regola devono essere utilizzati da personale abilitato **solo in caso di forte infestazione**.

QUANDO UTILIZZARLI

Durante il periodo di attività della zanzara tigre (di regola da aprile ad ottobre).

IN CASO DI INFESTAZIONI

Se riguardano **aree private** rivolgersi a ditte di disinfezione abilitate.

Se riguardano **aree pubbliche** segnalare la situazione all'Ufficio Tecnico Comunale – 030 2134011.

COSA FA IL COMUNE

Il Comune interviene in aree pubbliche con **trattamenti larvicidi** presso caditoie stradali e altri focolai e **trattamenti adulticidi** in aree verdi. Per verificare la diffusione della zanzara tigre è svolta un'attività di **monitoraggio**.

PER IL TUO BENESSERE E DI QUELLO DELLE PERSONE CHE TI CIRCONDANO VERIFICA COSTANTEMENTE CON IL SEGUENTE QUESTIONARIO SE STAI COLLABORANDO ALLA LOTTA CONTRO LA ZANZARA TIGRE.

- | SI | NO | |
|--------------------------|--------------------------|---|
| <input type="checkbox"/> | <input type="checkbox"/> | Hai eliminato tutti gli oggetti che possono raccogliere acqua? (barattoli, lattine, teli di plastica, ec.) |
| <input type="checkbox"/> | <input type="checkbox"/> | Hai capovolto gli oggetti che non puoi eliminare? (es. carriole, innaffiatoi, ec.) |
| <input type="checkbox"/> | <input type="checkbox"/> | Hai controllato che tombini, caditoie, grondaie non siano intasati? |
| <input type="checkbox"/> | <input type="checkbox"/> | Hai evitato di disperdere acqua nei tombini? |
| <input type="checkbox"/> | <input type="checkbox"/> | Hai limitato l'irrigazione del giardino per evitare la formazione di ristagni? |
| <input type="checkbox"/> | <input type="checkbox"/> | Hai svuotato e pulito sottovasi e vaschette della condensa almeno una volta a settimana? |
| <input type="checkbox"/> | <input type="checkbox"/> | Hai coperto con teli e reticelle zanzariere vasche e bidoni o altri oggetti contenenti acqua? |
| <input type="checkbox"/> | <input type="checkbox"/> | Hai pulito e lavato contenitori che non si possono rimuovere prima dell'inverno? |
| <input type="checkbox"/> | <input type="checkbox"/> | Hai verificato la necessità di eseguire i trattamenti contro le larve in tombini, caditoie, griglie, ec.? |
| <input type="checkbox"/> | <input type="checkbox"/> | Hai informato le persone che conosci in merito ai comportamenti da seguire per evitare la diffusione della zanzara tigre? |

Se hai risposto **SI** a tutte le domande hai fatto del tuo meglio per prevenire le infestazioni di zanzara tigre.

Se hai risposto qualche **NO** la zanzara tigre può contare sulla tua collaborazione...



Comune di Castenedolo
(Provincia di Brescia)

www.comune.castenedolo.brescia.it

LA ZANZARA TIGRE ...



Immagine ingrandita



Dimensioni reali

**... NON HA CONFINI
PER FERMARLA SERVE
L'AIUTO DI TUTTI**

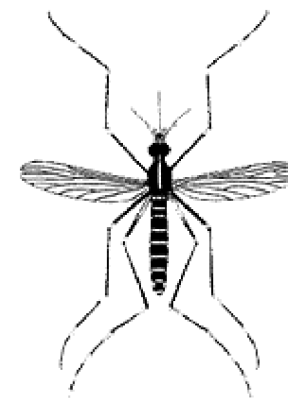
CARTA D'IDENTITÀ DELLA ZANZARA TIGRE

(*Aedes albopictus*)

COME È FATTA

Ha **dimensioni simili a quelle delle zanzare comuni**.
Si riconosce per **le zampe e il torace con linee bianche**.

DA DOVE VIENE

È originaria dell' **Asia sud-orientale**.

Si è **diffusa mediante il trasporto di merci**, in particolare all'interno di piccole raccolte d'acqua nei copertoni d'auto. In Italia è arrivata nel 1990, in Provincia di Brescia nel 1993 nella zona del basso Garda.

COME VIVE

Ha quattro stadi di sviluppo:

L'uovo è deposto in luoghi umidi; **resistendo al disseccamento e al freddo** è il principale mezzo di diffusione. **La larva e la pupa** sono acquatiche. **L'adulto** è un insetto cattivo volatore; la femmina è responsabile delle punture. Per riprodursi può utilizzare **piccole raccolte d'acqua**: è sufficiente **un sottovaso**.

Lo sviluppo **da uovo ad adulto** è di breve durata: **da 5 a 15 giorni**.

PERIODO DI ATTIVITÀ

L'adulto è attivo da aprile a ottobre-novembre con un massimo di densità tra agosto e settembre. **Le uova possono resistere durante l'inverno, anche in assenza di acqua e schiudersi in primavera**.

QUALI DANNI PROVOCA

Nelle nostre zone **non trasmette malattie pericolose per l'uomo**.

Il problema maggiore è dovuto alle **fastidiose punture** con un'attività **molto aggressiva durante le ore diurne**.

METODI DI LOTTA

- 1. INFORMARE:** leggere e mettere in pratica le indicazioni di questo opuscolo e farle conoscere a quante più persone possibili.
- 2. PREVENIRE** è il metodo più importante per evitare le infestazioni.
- 3. LOTTA DIRETTA** con prodotti insetticidi nei tempi e modi corretti.

COME PREVENIRE L'INFESTAZIONE

✓ ELIMINA LE PICCOLE RACCOLTE D'ACQUA:

- **Non abbandonare all'aperto qualsiasi oggetto che possa raccogliere acqua:**
 - Barattoli
 - Lattine
 - Vasetti
 - Teli di plastica con pieghe e avvallamenti
 - Giocattoli
 - Ecc.
- **Capovolgi gli oggetti che non puoi rimuovere** (es. carriole).
- **Evita l'intasamento di caditoie, tombini, griglie e grondaie**.
- **Per eliminare dell'acqua disperdila sul terreno anziché versarla nei tombini**.
- **Limita l'irrigazione del giardino per evitare la formazione di ristagni e luoghi umidi**.

✓ CONTROLLA LE RACCOLTE D'ACQUA CHE NON SI POSSONO ELIMINARE:

- **Svuota e pulisci ogni settimana** i sottovasi e le vaschette di condensa dei condizionatori.
- **Copri con teli o reticelle zanzariere** vasche e bidoni contenenti acqua.
- Durante l'inverno **pulisci e lava con cura tutti i contenitori non rimovibili** e lasciati all'aperto in modo da eliminare eventuali uova di zanzara.
- **Chiudi le cavità** degli alberi o riempile di sabbia.

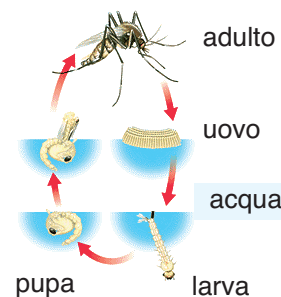

Ciclo biologico della zanzara

Come eliminare i più comuni focolai di zanzara tigre



Svuotare sottovasi

Controllare caditoie e griglie

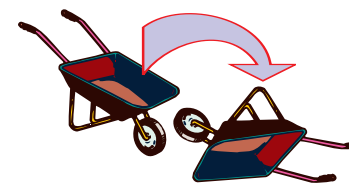

Evitare che gli oggetti possano accumulare acqua o coprirli con teli o reti zanzariere

